25. Ich stund an einem Morgen

(Ludwig Senfl)

Hans Newsidler

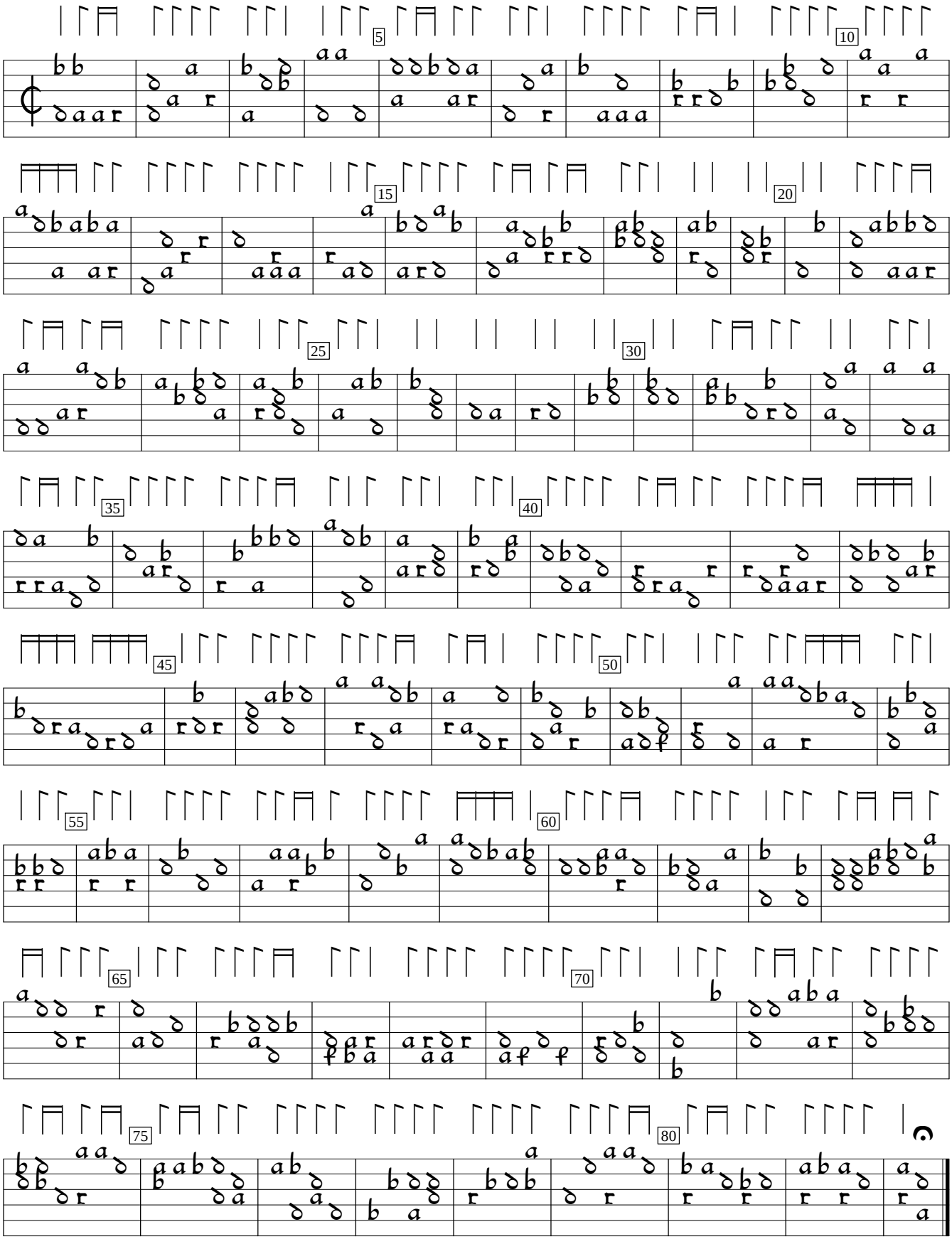

Ein Newgeordent Künstlich Lautenbuch, v.1 (1536), f.i3v. Encoded by Douglas Towne; edited by Sarge Gerbode.