10. Mag ich nicht unglück nicht widerstan

(Ludwig Senfl)

Hans Newsidler

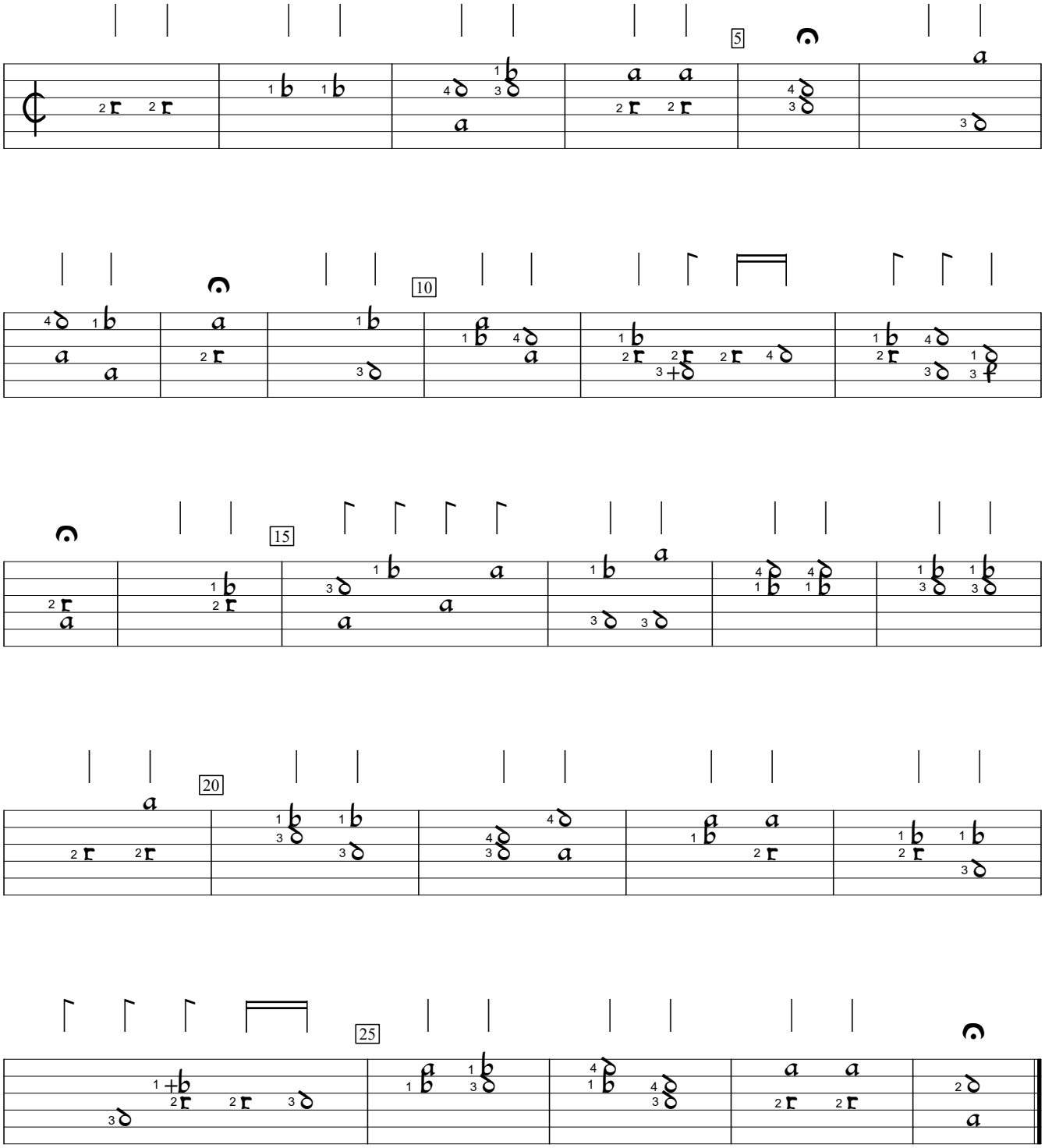

Ein Newgeordent Künstlich Lautenbuch, v.1 (1536), f.e1v. Encoded by Douglas Towne; edited by Sarge Gerbode.