# 11. Si por amar, el hombre

Soneto

Alonso Mudarra

Si por a- mar, el hom- bre ser a- ma- do me- re- ce_y por que-
Si_un co- ra- çon sen- zi- llo_y no do- bla- do, me- re- ce un a-

rer bien, ser que- - ri- do, no sé - yo, -
mar cier- to_y no fin- gi- do, quán des-di- cha- do,

no sé yo, - por qué soy a- bo- rre- ci- do,
quán des- di- cha- do de- vo de a- ver si- - do,

mas sé que siem- pre du- ro_en es- te_es- ta- do.
pues, lo que se me de- ve aun no ma_an do.

Tres Libros de Musica, v.3 (1546), f.d4v. Encoded and edited by Sarge Gerbode.

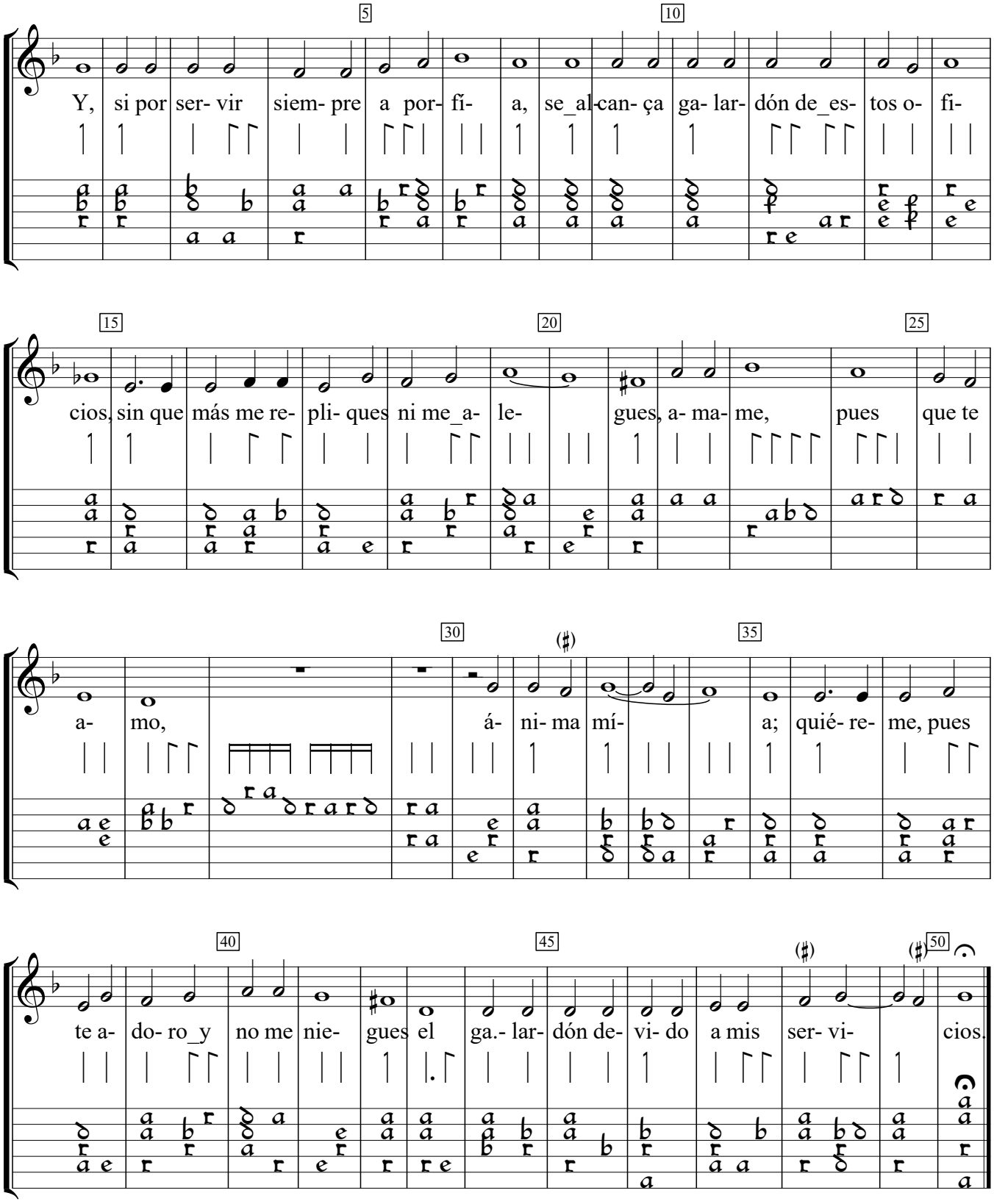
Y, si por ser- vir siem- pre a por- fí- a, se_al-can- ça ga- lar- dón de_es- tos o- fi-
cios, sin que más me re- pli- ques ni me_a- le- gues, a- ma- me, pues que te
a- mo, á- ni- ma mí- a; quié- re- me, pues
te a- do- ro_y no me nie- gues el ga.- lar- dón de- vi- do a mis ser- vi- cios.